

PLAN ZAŠTITE OD POŽARA OPĆINA ŽUPA DUBROVAČKA

Grafički prilog 2. Promet

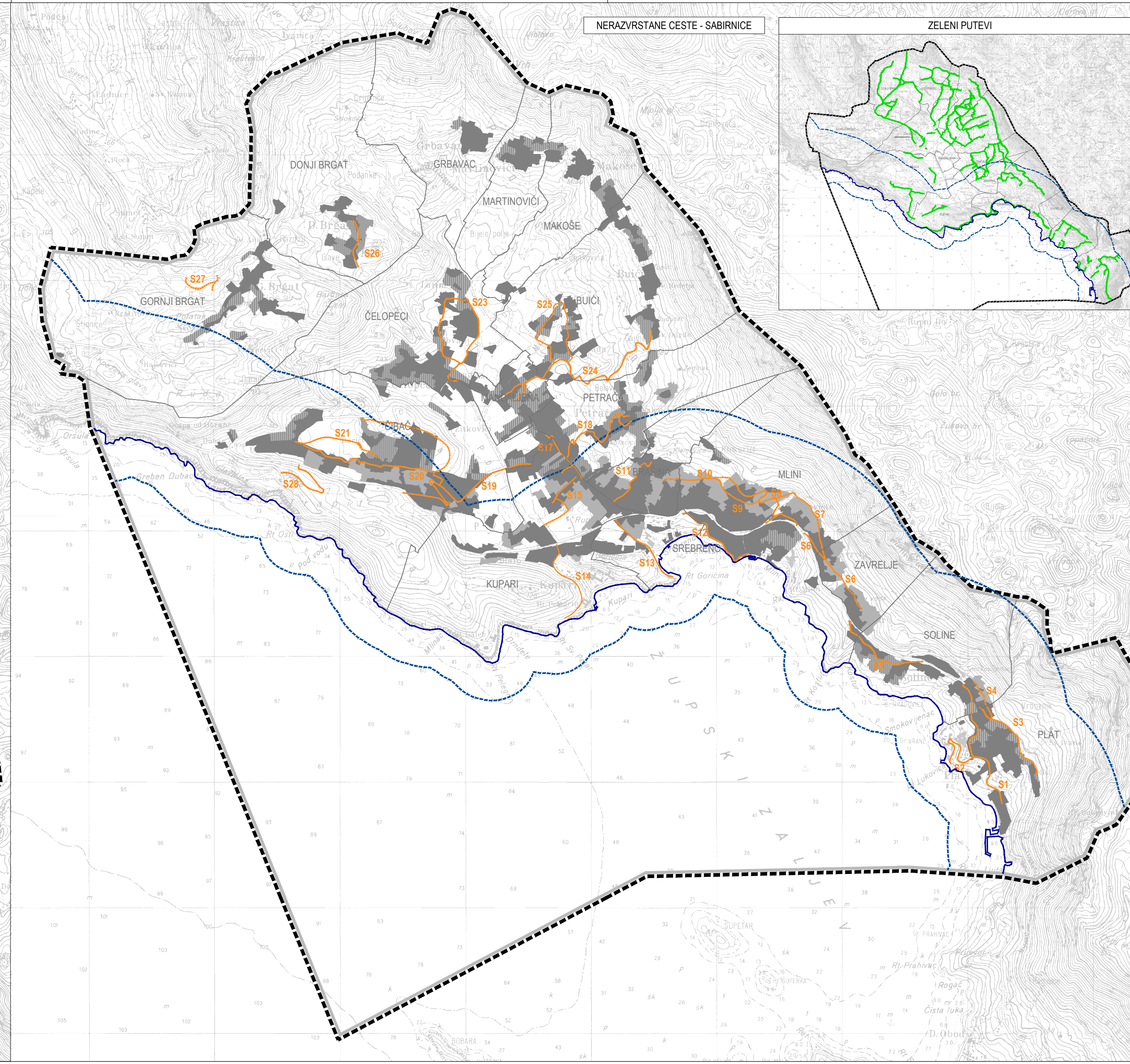
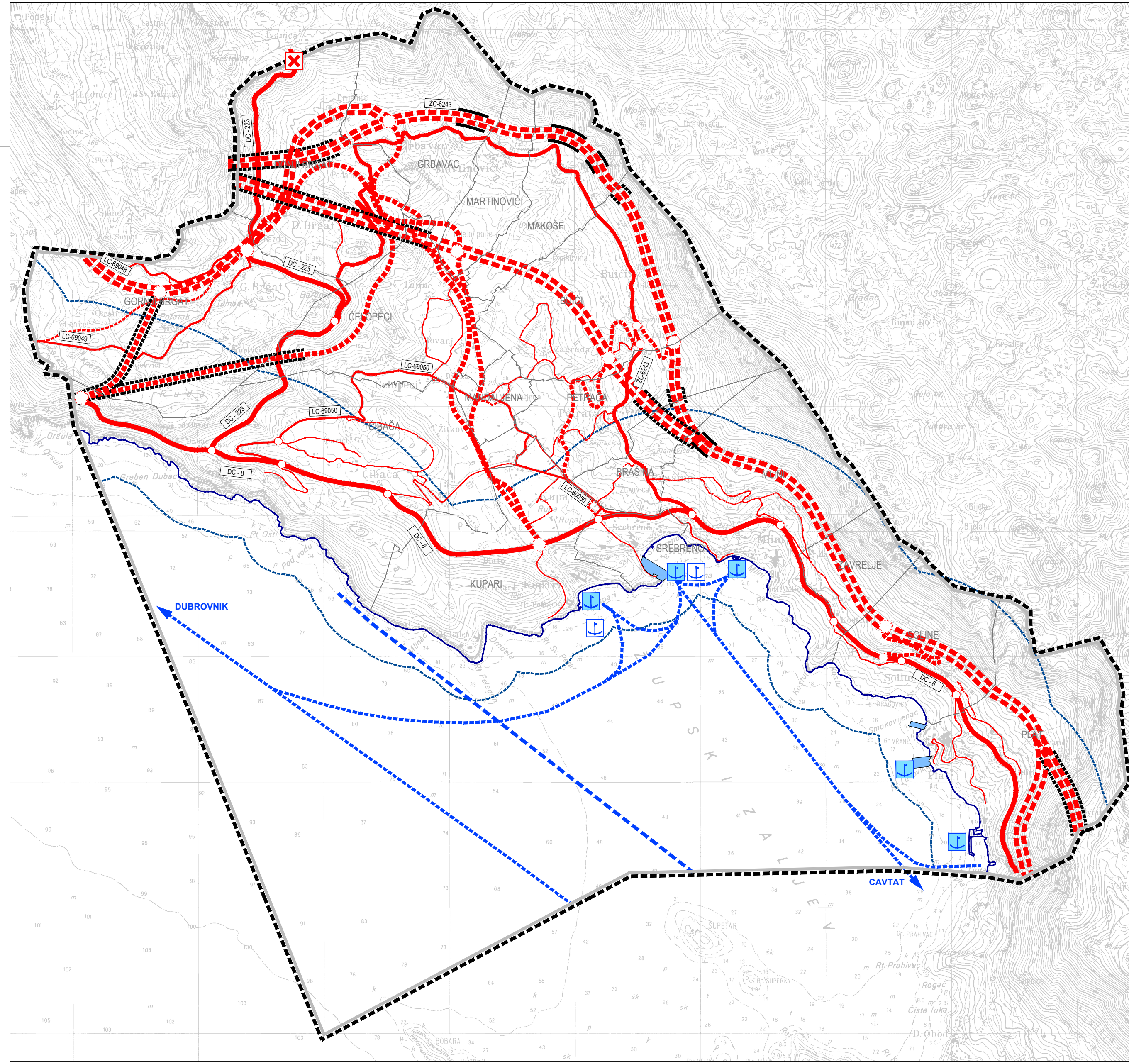

- TUMAČ ZNAKOVA**
- GRANICE**
- OBUHVAT PLANA
 - OPĆINSKA GRANICA
 - - - GRANICA NASELJA
 - · - · - · PROSTOR OGRANIČENJA
 - OBALNA LINIJA
- CESTOVNI PROMET**
- post. plan.
- BRZA DRŽAVNA CESTA
 - · - · - · DRŽAVNA CESTA
 - - - ŽUPANIJSKA CESTA
 - · - · - · LOKALNA CESTA
 - - - NERAZVRSTANE CESTE - SABIRNE
 - RASKRŠJE CESTA U DVIJE RAZINE
 - RASKRŠJE CESTA U ISTOJ RAZINI
 - CESTOVNE GRAĐEVINE - TUNEL
 - CESTOVNE GRAĐEVINE - MOST
 - ⊗ STALNI GRANIČNI CESTOVNI PRIJELAZ - II KATEGORIJA
 - ZELENI PUTEVI
 - NERAZVRSTANE CESTE - SABIRNE
- POMORSKI PROMET**
- MORSKA LUKA OTVORENA ZA JAVNI PROMET LOKALNOG ZNAČAJA / IZDVOJENI BAZEN
 - PLOVNI PUT - TURISTIČKE LINIJE
- ZRAČNI PROMET**
- ZRAČNI PUT - MEĐUNARODNI I DOMAĆI PROMET
- GRAĐEVINSKO PODRUČJE NASELJA**
- IZGRADENI DIO GRAĐEVINSKOG PODRUČJA NASELJA
 - NEIZGRADENI DIO GRAĐEVINSKOG PODRUČJA NASELJA
 - NEUREĐENI DIO GRAĐEVINSKOG PODRUČJA NASELJA
- LEGENDA ZA ŽELENE PUTEVI (S1-S28):**
- S1 - S4 Plat
 - S5 - Soline
 - S6 - Zavređe (DC-8)-Kostur(DC-8)
 - S7 - Zavređe od S6 do S8
 - S8 - od DC-8 do S9
 - S9 - od S8 do S10
 - S10
 - S11 - (ZC-6243-LC69050)
 - S12 - Mini
 - S13 - S15
 - S17 - stara škola- Bjelice
 - S18 - Petrala
 - S19 - Mijakara - Mišidi
 - S20 - Pero Kojaković
 - S21 - poslovna zona
 - S23 - Lazine
 - S24 - Sudurac-Mandajena
 - S25 - Zagrada
 - S26 - Donji Brgat
 - S27 - Gornji Brgat - poslovna zona
 - S28 - Groblje Dubac
- Napomena:** Akti o gradnji za objekte koji se nalaze u gravitacijskom području sabirnica se izdaju uz primjenu posebnih Odredbi za provođenje.

PROSTORNI PLAN UREĐENJA OPĆINE ŽUPA DUBROVAČKA

LIST BR: 2.1	INFRASTRUKTURNI SUSTAVI - PROMET
	IZVORNIK - pročišćena grafika

Županija:	DUBROVAČKO - NERETVANSKA	OPĆINA ŽUPA DUBROVAČKA
Naziv prostornog plana:	PROSTORNI PLAN UREĐENJA OPĆINE ŽUPA DUBROVAČKA	
Naziv kartografskog prikaza:	IZVORNIK - pročišćena grafika	
Broj kartografskog prikaza:	2.1	Mjerilo kartografskog prikaza: 1 : 25000
Odluka predstavničkog tijela o izradi plana (službeno glasilo):	Odluka o donošenju i dopuna Prostornog plana uređenja Općine Župa dubrovačka (Službeni glasnik Općine Župa dubrovačka, 03/24.)	
Odluka o izradi izmjena i dopuna Prostornog plana uređenja Općine Župa dubrovačka (Službeni glasnik Općine Župa dubrovačka, 10/18., 11/19.):	Prostorni plan uređenja Općine Župa dubrovačka - pročišćeni tekst (Službeni glasnik Općine Župa dubrovačka, 05/24.)	
Javna rasprava (datum objave):	26. srpnja 2021.	Javni uvid održan: 1. studenog - 1. prosinca 2021.
Dopuna objave Javne rasprave:	27. rujna 2021.	
Pečat tijela odgovornog za provođenje javne rasprave:	M.P.	Odgovorna osoba za provođenje javne rasprave:
		Ksenija Šiša, dipl.ing.grad.
		Mjesto i datum izrade plana:
		Dubrovnik, ožujak 2024.
Suglasnosti i mišljenja nadležnih organa uprave na plan:	Suglasnost Ministarstva prostornog uređenja, graditeljstva i državne imovine, Uprava za prostorno uređenje i dozvole državnog značaja, KLASA: 350-02/23-16/26, URBROU: 531-06-1-2-24-12, od 2. veljače 2024.	

Pravna osoba / tijelo koje je izradilo plan:	M.P.	URBANIZAM DUBROVNIK d.o.o. DUBROVNIK
Pečat pravne osobe/tijela koje je izradilo plan:	M.P.	Odgovorna osoba:
		dr.sc. Zrinka Rudež, dipl.ing.arh. Direktor
Odgovorni voditelj izrade plana:	M.P.	dr.sc. Zrinka Rudež, dipl.ing.arh.
Stručni tim u izradi plana:	dr.sc. Zrinka Rudež, dipl.ing.arh. Ivan Goluža, dipl. ing. grad. Danka Grbac Nikolac, dipl. ing. kraj. arh. Jurica Krnego, mag.geogr. i mag.ing.geod.et.geoinf. Ines Marković, mag. ing. arch. Josip Mikulić, dipl.ur.	
Pečat predstavničkog tijela:	M.P.	Predsjednik predstavničkog tijela:
		Marko Krste
Istovjetnost ovog prostornog plana s izvornikom ovjerava:	Predsjednik Odbora za Statut i Poslovnik: Luko Milosavljević, M.P.	
(ime, prezime i potpis)	(ime, prezime i potpis)	